



SARIYAR ORTAOKULU – İMAM  
HATİP ORTAOKULU MÜDÜRLÜĞÜ

## BRİFİNG DOSYASI 2021



Düzenleme Tarihi:  
21.09.2020

Hazırlayan:  
Ayhan BAL  
Müdür Yardımcısı

Web Sitesi:  
<http://gucesarivarortaokulu.meb.k12.tr>  
<http://saryariho.meb.k12.tr/>

# İSTİKLÂL MARŞI

Korkma, sönmez bu şafaklarda yüzen al sancak  
Sönmeden yurdumun üstünde tüten en son ocak.  
O benim milletimin yıldızıdır parlayacak!  
O benimdir, o benim milletimindir ancak!

Çatma, kurban olayım, çehreni ey nazlı hilal!  
Kahraman ırkıma bir gül... ne bu şiddet, bu celâl?  
Sana olmaz dökülen kanlarımız sonra helal.  
Hakkıdır, Hakk'a tapan milletimin istiklal.

Ben ezelden beridir hür yaşadım, hür yaşarım;  
Hangi çılgın bana zincir vuracakmış? Şaşarım!  
Kükremiş sel gibiyim, bendimi çiğner, aşarım.  
Yırtarım dağları, enginlere sığmam, taşarım.

Garbın âfâkını sarmışsa çelik zırhlı duvar.  
Benim iman dolu göğsüm gibi serhaddim var.  
Ulusun, korkma! Nasıl böyle bir imânı boğar,  
'Medeniyet!' dediğin tek dişi kalmış canavar?

Arkadaş, yurduma alçakları uğratma sakın;  
Siper et gövdeni, dursun bu hayâsızca akın.  
Doğacaktır sana va'dettiği günler Hakk'ın,  
Kim bilir, belki yarın, belki yarından da yakın.

Bastığın yerleri 'toprak' diyerek geçme, tanı!  
Düşün altındaki binlerce kefensiz yatanı.  
Sen şehid oğlusun, incitme, yazıktır, atanı.  
Verme, dünyâları alsan da bu cennet vatanı.

Kim bu cennet vatanın uğruna olmaz ki feda?  
Şühedâ fışkıracak toprağı sıksan, şühedâ!  
Cânı, cânânı, bütün varımı alsın da Hudâ,  
Etmesin tek vatanımdan beni dünyâda cüdâ.

Rûhumun senden İlahî, şudur ancak emeli:  
Değmesin ma' bedimin göğsüne nâ-mahrem eli!  
Bu ezanlar-ki şehâdetleri dinin temeli-  
Ebedî yurdumun üstünde benim inlemeli.

O zaman vecd ile bin secde eder -varsa- taşım.  
Her cerîhamdan, İlahî, boşanıp kanlı yaşım;  
Fışkırır rûh-ı mücerred gibi yerden na'sım;  
O zaman yükselerek arşa değer belki başım!

Dalgalan sen de şafaklar gibi ey şanlı hilâl!  
Olsun artık dökülen kanlarımın hepsi helâl.  
Ebediyyen sana yok, ırkıma yok izmihlâl;  
Hakkıdır, hür yaşamış, bayrağımın hürriyet,

**Mehmet Akif ERSOY**





## Ey Türk Gençliği!

Birinci vazifen, Türk istiklâlini, Türk Cumhuriyetini, ilelebet, muhafaza ve müdafaa etmektir.

Mevcudiyetinin ve istikbalinin yegâne temeli budur. Bu temel, senin, en kıymetli hazinendir. İstikbalde dahi, seni bu hazineden mahrum etmek isteyecek, dahilî ve haricî bedhahların olacaktır. Bir gün, İstiklâl ve Cumhuriyeti müdafaa mecburiyetine düşersen, vazifeye atılmak için, içinde bulunacağın vaziyetin imkân ve şerâitini düşünmeyeceksin! Bu imkân ve şerâit, çok nâmüsaid bir mahiyette tezahür edebilir. İstiklâl ve Cumhuriyetine kastedecek düşmanlar, bütün dünyada emsali görülmemiş bir galibiyetin mümessili olabilirler. Cebren ve hile ile aziz vatanın, bütün kaleleri zaptedilmiş, bütün tersanelerine girilmiş, bütün orduları dağıtılmış ve memleketin her köşesi bilfiil işgal edilmiş olabilir. Bütün bu şerâitten daha elîm ve daha vahim olmak üzere, memleketin dahilinde, iktidara sahip olanlar gaflet ve dalâlet ve hattâ hıyanet içinde bulunabilirler. Hattâ bu iktidar sahipleri şahsî menfaatlerini, müstevlilerin siyasi emelleriyle tevhit edebilirler.

Millet, fakr ü zaruret içinde harap ve bîtap düşmüş olabilir.

Ey Türk istikbalinin evlâdı! İşte, bu ahval ve şerâit içinde dahi, vazifen; Türk İstiklâl ve Cumhuriyetini kurtarmaktır! Muhtaç olduğun kudret, damarlarındaki asil kanda mevcuttur!

*Mustafa Kemal Atatürk*

*20 Ekim 1927*

## İÇİNDEKİLER

1. KURUM KİMLİK BİLGİLERİ.....	6
2. BİNA VE ARSA BİLGİLERİ.....	7
2.1. Yıllara Göre Okulun Kömür Kullanım Bilgileri.....	7
3. DONANIM BİLGİLERİ.....	8
3.1. Teknolojik Donanım.....	8
4. PERSONEL BİLGİLERİ.....	9
4.1. Kurumda Çalışan Personel Sayısı.....	9
4.2. 2020 Yılı İtibariyle Öğretmenlerin Eğitim Durumu.....	9
4.3. Personel Bilgileri.....	10
5. ÖĞRENCİ BİLGİLERİ.....	12
5.1. 2019 – 2020 Eğitim Öğretim Yılı Şube Ve Öğrenci Sayıları.....	12
5.2. Yıllara Göre Öğrenci Sayısına İlişkin Bilgiler.....	12
5.3. Yıllara Göre Ortalama Öğrenci Sınıf Mevcutları.....	12
5.4. Yıllara Göre Mezun Olan Öğrenci Sayısı.....	12
5.5. 2019-2020 Eğitim-Öğretim Yılı Öğretmen/Öğrenci Durumu.....	12
5.6. Sınıf Tekrarı Yapan Öğrenci Sayısı.....	12
5.7. Yıllara Göre Ödül Ve Cezalar.....	13
5.8. Yıllara Göre Öğrencilerin Liselere Yerleşme Durumu.....	13
5.9. Yıllara Göre Teog/Lgs Derslere Ait Net Ortalamaları.....	13
5.10. Yıllara Göre Okul Teog/Lgs Net Ortalamaları.....	13
5.11. 2019 Yılı İtibariyle Kaynaştırma Eğitimi Alan Öğrenciler.....	14
5.12. Destek Eğitim Odasından Faydalanan Öğrenci Bilgileri.....	14
5.13. Taşımali Eğitim Bilgileri.....	14
5.14. 2019 -2020 Yılı İtibariyle Genel Öğrenci İstatistikleri.....	14
6. OKUL AİLE BİRLİĞİ.....	15
6.1. Okul Aile Birliği Banka Hesap Bilgileri.....	15
6.2. Okul Aile Birliği Gelir – Gider Tablosu.....	15
7. 2019-2020 YILI İTİBARIYLA KURUMUN BAŞARILARI.....	16
7.1. Öğrencilerin Katıldığı Kültürel Ve Sportif Yarışmalara İlişkin Dereceler.....	16
8. YÜRÜTÜLEN PROJELER.....	17
8.1. Projeler.....	17
9. KURUMUN SORUNLARI VE ÇÖZÜM ÖNERİLERİ.....	18
10. KURUMUN KAT PLANLARI.....	19

## MİSYONUMUZ

Sorgulayan, arařtıran, öğrendiklerini günlük yaşamda uygulayabilen ve deęişen dünya şartlarına uyum sağlayabilen, kendisinin ve toplumun karşılařtığı sorunlara çözüm üretebilen; yaşadığı toplumda güçlü ve lider kişilięe sahip bireyler yetiřtiren bir eğitim kurumu olmaktır.

## VİZYONUMUZ

Atatürk ilke ve inkılâplarına baęlı, ailesini, vatanını, milletini seven ve daima yüceltmeye çalışan, devletine ve milletine karşı görev ve sorumluluklarını bilen ve bunları davranıř haline getiren; beden, zihin, ahlak, ruh ve duygu bakımlarından dengeli ve saęlıklı şekilde gelişmiş bir kişilięe ve karaktere, hür ve bilimsel düşünme gücüne, geniş bir dünya görüşüne sahip, insan haklarına saygılı, topluma karşı sorumluluk duyan; yapıcı, yaratıcı ve verimli kişiler olarak yetiřtirmek ve ilgi, istidat ve kabiliyetlerini geliştirerek gerekli bilgi, beceri ve davranıřlar kazandırmak suretiyle hayata hazırlamaktır.

## TARİHÇE

Okulumuz Dere Mahallesi mevkiinde 1965 yılında birleřtirilmiş sınıf olarak hizmete açılmıştır. Köyümüzün adını alarak Sarıyar İlkokulu olarak hizmete açılmıştır.

1997 yılında da řuan eğitim öğretim devam ettięi merkez mahallede bulunan binasına taşınmıştır. 8 yıllık zorunlu eğitime geçilmesi ile Sarıyar İlköğretim okulu adını almıştır.

2017-2018 eğitim öğretim yılından itibaren okulumuz ortaokul ve imam hatip ortaokul olarak aynı binada eğitim-öğretime devam etmiştir.

## A. KURUM KİMLİK BİLGİLERİ

1. KURUMUN RESMİ ADI	SARIYAR ORTAOKULU/İMAM HATİP ORTAOKULU
2. ADRES	SARIYAR KÖYÜ CAMİ YANI MEVKİİ NO: 5A İÇ KAPI NO: A GÜCE / GİRESUN
3. TELEFON	(454) 456 2529
4. BELGEGEÇER (FAX)	(454) 456 2529
5. E-POSTA ADRESİ	<a href="mailto:725743@meb.k12.tr">725743@meb.k12.tr</a> <a href="mailto:763949@meb.k12.tr">763949@meb.k12.tr</a>
6. WEB ADRESİ	<a href="http://gucesarivarortaokulu.meb.k12.tr">http://gucesarivarortaokulu.meb.k12.tr</a> <a href="http://saryariho.meb.k12.tr/">http://saryariho.meb.k12.tr/</a>
7. ÖĞRETİM ŞEKLİ	TAM GÜN
8. ÖĞRETİME BAŞLAMA YILI	1997
9. KURUM KODU	725743 - ORTAOKUL 763949 - İ.H.O.O.
10. YABANCI DİLİ	İNGİLİZCE
11. OKUL MÜDÜRÜ	FARUK BEŞLİ
12. MÜDÜR YARDIMCISI	AYHAN BAL



## B. BİNA VE ARSA BİLGİLERİ

BİRİMİN ADI	SAYISI/ÖZELLİĞİ/M <sup>2</sup>
İl	Giresun
İlçe	Güce
Mahalle/Köy	Sarıyar Köyü
Cadde/Sokak	Mahalle: SARIYAR Beldesi/ Köyü; CAMİ YANI Cadde/Sokak: Yok GÜCE/GİRESUN
Dış Kapı No	5A
Mernis Bina Kodu	22104790 (İmam Hatip için de geçerli)
Adres Kodu	1388840348 (İmam Hatip için de geçerli)
Saymanlık Kodu	28113 (İmam Hatip için de geçerli)
Kurum Tipi	C
Kurum Hizmet Alanı	5
Vergi Numarası	7510425895 - Ortaokul 7510489758 - İmam Hatip
Açılış Kodu	563581 - Ortaokul 763949 - İmam Hatip
DETSİS Birim Adı	-SARIYAR ORTAOKULU -SARIYAR İMAM HATİP ORTAOKULU MÜDÜRLÜĞÜ
DETSİS Kodu	53106223 - Ortaokul 52242196 - İmam Hatip
Yapım Yılı	01/09/1997
Deprem Dayanıklılık Testi	Yapılmadı
Kat Adedi	Zemin Dahil 3 Kat
Derslik Sayısı	6
Anasınıfı Derslik Sayısı	1
Yemekhane Sayısı	1
Kütüphane(Var/Yok)	Var
Mescit	Var
Isınma Şekli	Kalorifer
Kamera Sayısı	6
Pansiyon(Var/Yok)	Yok
Jeneratör Sayısı	1
Depo	1
WC Sayısı	5
Lojman (Sobalı)	4
Bina Yüzölçümü (Sadece Taban Alanı)	285 M <sup>2</sup>
Bahçe Yüzölçümü	1447 M <sup>2</sup>
Mülkiyet durumu	Köy Tüzel Kişiliği
Müdür Odası Sayısı	1
Müdür Yardımcısı Odası Sayısı	-
Öğretmenler Odası Sayısı	1
Fen Laboratuvarı	-
BT Sınıfı	-

### YILLARA GÖRE OKULUN KÖMÜR KULLANIM BİLGİLERİ

YIL	CİNSİ	TON
2017-2018	PORTAKAL Kömür (55-90 mm)	10
2018-2019	PORTAKAL Kömür (55-90 mm)	10
2019-2020	PORTAKAL Kömür (55-90 mm)	13
2020-2021	PORTAKAL Kömür (55-90 mm)	14

## C. DONANIM BİLGİLERİ

TEKNOLOJİK DONANIM		
ARAÇ VE GEREÇLER	2020 YILI MEVCUT SAYISI	İHTİYAÇ
Bilgisayar	4	-
Dizüstü Bilgisayar	-	-
Akıllı Tahta	8	-
Tablet	-	-
Yazıcı	4	-
Tarayıcı	3	-
Tepegöz	-	-
Projeksiyon	-	-
Televizyon	1	1
Telefon Hattı Sayısı	1	-
İnternet Bağlantısı (FİBER)	1	-
Faks	-	-
Fotoğraf Makinesi	-	-
Hoparlör	1	-
Kamera	6	2



## D. PERSONEL BİLGİLERİ

SIRA NO	BRANŞI	DERS SAATI	NORM KADRO	KADROLU	SÖZLEŞMELİ	ÜCRETLİ	GÖREVLENDİRME	TOPLAM
1	Okul Müdürü	12	1	1			1	1
2	Müdür Yardımcısı	12	1	1				1
3	Matematik	30	2		1			1
4	Fen Bilimleri	28	2		1			1
5	Türkçe	38	2	1	1			2
6	Sosyal Bilgiler	19	1	1				-
7	Yabancı Dil	25	1		1			1
8	Din Kültürü ve Ahlak Bilgisi	28	2		1			1
9	Arapça	28	1		1			1
10	Bilişim Teknolojileri ve Yazılım	6	1		1			1
11	Beden Eğitimi ve Spor	8	1	1				1
12	Ana sınıfı	30	1		1			1
	<b>TOPLAM</b>		<b>14</b>	<b>2</b>	<b>8</b>	<b>-</b>	<b>2</b>	<b>12</b>

## KURUMDA ÇALIŞAN PERSONEL SAYISI

	KADROLU	SÖZLEŞMELİ	ÜCRETLİ	GÖREVLENDİRME	HİZMET ALIMI	TOPLAM
MÜDÜR				1		1
MÜDÜR YARDIMCISI	1					1
ÖĞRETMEN	2	8	-			10
İŞÇİ (696 KHK)					1	1
SÜREKLİ İŞÇİ					1	1
<b>TOPLAM</b>	<b>3</b>	<b>8</b>	<b>-</b>	<b>1</b>	<b>2</b>	<b>14</b>

## 2020 YILI İTİBARIYLA ÖĞRETMENLERİN EĞİTİM DURUMU

SIRA	EĞİTİM DÜZEYİ	SAYISI	YÜZDESİ
1	Ön Lisans	-	-
2	Lisans	11	100
3	Yüksek Lisans	-	-
4	Doktora	-	-
5	2.Üniversite	1	9,99

PERSONEL BİLGİLERİ				
	ADI SOYADI	BRANŞI	KADRO DURUMU	GÖREVİ
	FARUK BEŞLİ	DİN KÜLTÜRÜ VE AHLAK BİLGİSİ	GÖREVLENDİRME	OKUL MÜDÜRÜ

PERSONEL BİLGİLERİ				
	ADI SOYADI	BRANŞI	KADRO DURUMU	GÖREVİ
	AYHAN BAL	SOSYAL BİLGİLER	KADROLU	MÜDÜR YARDIMCISI

PERSONEL BİLGİLERİ				
	ADI SOYADI	BRANŞI	KADRO DURUMU	GÖREVİ
	MELİS YILDIZ	MATEMATİK	SÖZLEŞMELİ	ÖĞRETMEN

PERSONEL BİLGİLERİ				
	ADI SOYADI	BRANŞI	KADRO DURUMU	GÖREVİ
	ENGİN GÜREL	TÜRKÇE	SÖZLEŞMELİ	ÖĞRETMEN

PERSONEL BİLGİLERİ				
	ADI SOYADI	BRANŞI	KADRO DURUMU	GÖREVİ
	ALİ POLAT	DİN KÜLTÜRÜ VE AHLAK BİLGİSİ	SÖZLEŞMELİ	ÖĞRETMEN

PERSONEL BİLGİLERİ				
	ADI SOYADI	BRANŞI	KADRO DURUMU	GÖREVİ
	SEFA EMRE GÖNDER	YABANCI DİL	SÖZLEŞMELİ	ÖĞRETMEN

PERSONEL BİLGİLERİ				
	ADI SOYADI	BRANŞI	KADRO DURUMU	GÖREVİ
	YUNUS ÇEBİ	BİLİŞİM TEKNOLOJİLERİ VE YAZILIM	SÖZLEŞMELİ	ÖĞRETMEN

PERSONEL BİLGİLERİ				
	ADI SOYADI	BRANŞI	KADRO DURUMU	GÖREVİ
	ÜMİT KABACA	FEN BİLİMLERİ	SÖZLEŞMELİ	ÖĞRETMEN

PERSONEL BİLGİLERİ				
	ADI SOYADI	BRANŞI	KADRO DURUMU	GÖREVİ
	ESRA KARAER	ARAPÇA	SÖZLEŞMELİ	ÖĞRETMEN

PERSONEL BİLGİLERİ				
	ADI SOYADI	BRANŞI	KADRO DURUMU	GÖREVİ
	HÜSEYİN KARAKILIÇ	TÜRKÇE	KADROLU	ÖĞRETMEN

PERSONEL BİLGİLERİ				
	ADI SOYADI	BRANŞI	KADRO DURUMU	GÖREVİ
	TURGAY KESKİN	BEDEN EĞİTİMİ VE SPOR	KADROLU	ÖĞRETMEN

PERSONEL BİLGİLERİ				
	ADI SOYADI	BRANŞI	KADRO DURUMU	GÖREVİ
	YASEMİN GÖKÇE	OKUL ÖNCESİ	SÖZLEŞMELİ	ÖĞRETMEN

PERSONEL BİLGİLERİ				
	ADI SOYADI	BRANŞI	KADRO DURUMU	GÖREVİ
	FARUK HİMMET	HİZMETLİ	GEÇİCİ İŞÇİ (696 KHK)	HİZMETLİ

PERSONEL BİLGİLERİ				
	ADI SOYADI	BRANŞI	KADRO DURUMU	GÖREVİ
	ŞEFİK YILDIZ	KATI YAKIT ATEŞLEYİCİSİ	SÜREKLİ İŞÇİ	HİZMETLİ



## E. ÖĞRENCİ BİLGİLERİ

### 2020 – 2021 EĞİTİM ÖĞRETİM YILI ŞUBE VE ÖĞRENCİ SAYILARI

	ANA SINIFI		5.SINIF		6.SINIF		7.SINIF		8.SINIF		TOPLAM
ŞUBE SAYISI	1		1		2		2		2		8
ÖĞRENCİ SAYISI	K	E	K	E	K	E	K	E	K	E	108
	6	10	9	8	11	12	8	17	15	12	
TOPLAM	16		17		23		25		27		

### YILLARA GÖRE ÖĞRENCİ SAYISINA İLİŞKİN BİLGİLER

	2016-2017		2017-2018		2018-2019		2019-2020		2020-2021		2021-2022	
	K	E	K	E	K	E	K	E	K	E	K	E
ÖĞRENCİ SAYISI	26	29	68	62	46	77	53	66	42	51	49	59
TOPLAM	55		130		123		119		93		108	
NOT: 2017-2018 Eğitim-öğretim yılı itibariyle Sarıyar Ortaokulu bünyesinde İmam Hatip Ortaokulu açılmıştır.												

### YILLARA GÖRE ORTALAMA ÖĞRENCİ SINIF MEVCUTLARI

YILLAR	2016-2017	2017-2018	2018-2019	2019-2020	2020-2021	2021-2022
ÖĞRENCİ MEVCUDU	14	17	18	15	11	13

### YILLARA GÖRE MEZUN OLAN ÖĞRENCİ SAYISI

2016-2017		2017-2018		2018-2019		2019-2020	
Öğrenci Sayısı	Mezun Sayısı	Öğrenci Sayısı	Mezun Sayısı	Öğrenci Sayısı	Mezun Sayısı	Öğrenci Sayısı	Mezun Sayısı
55	11	130	30	123	23	119	41

### 2020-2021 EĞİTİM-ÖĞRETİM YILI ÖĞRETMEN/ÖĞRENCİ DURUMU

ÖĞRETMEN	ÖĞRENCİ	DERSLİK	OKUL	
Toplam Öğretmen Sayısı	Toplam Öğrenci Sayısı	Toplam Derslik Sayısı	Öğretmen Başına Düşen Öğrenci Sayısı	Derslik Başına Düşen Öğrenci Sayısı
12	107	8	9	13

### SINIF TEKRARI YAPAN ÖĞRENCİ SAYISI

EĞİTİM-ÖĞRETİM YILI	TOPLAM ÖĞRENCİ SAYISI	SINIF TEKRARI YAPAN ÖĞRENCİ SAYISI
2016-2017	55	7
2017-2018	130	0
2018-2019	123	0
2019-2020	119	0

YILLARA GÖRE ÖDÜL VE CEZALAR				
	2016-2017	2017-2018	2018-2019	2019-2020
Onur Belgesi Alan Öğrenci Sayısı	-	-	-	-
Teşekkür Belgesi Alan Öğrenci Sayısı	33	73	71	56
Takdir Belgesi Alan Öğrenci Sayısı	15	25	24	28
Disiplin Cezası Alan Öğrenci Sayısı	-	-	-	-

YILLARA GÖRE ÖĞRENCİLERİN LİSELERE YERLEŞME DURUMU				
	2016-2017	2017-2018	2018-2019	2019-2020
Toplam Öğrenci Sayısı	11	30	23	41
Sınava Giren Öğrenci Sayısı	11	13	11	20
Fen Lisesi	-	-	-	1
Sosyal Bilimler Lisesi	-	-	-	-
Özel Proje Uygulayan Liseler				2
Anadolu Lisesi	-	-	-	1
Anadolu Sağlık Meslek Lisesi	1	-	-	6
Anadolu Teknik Liseleri	-	2	2	2
Anadolu Meslek Liseleri	3	7	5	6
Anadolu İmam Hatip Liseleri	3	10	9	4
Çok Programlı Liseler	4	6	6	18
Güzel Sanatlar Liseleri	-	-	-	-
Açık Lise	-	-	-	-
Özel Liseler	-	-	-	-
Tercih Yapmayan Öğrenci Sayısı	-	5	1	-

YILLARA GÖRE TEOG/LGS DERSLERE AİT NET ORTALAMALARI						
YIL	TÜRKÇE	İNKILAP TARİHİ	DİN KÜL. VE AHL. BİL.	İNGİLİZCE	MATEMATİK	FEN BİLİMLERİ
2017-2018	7,30	0	0	0	0,92	0
2018-2019	6,54	5,18	5,45	2,33	-0,21	3,36
2019-2020	6,71	3,8	4,56	0,9	1,8	5,83

YILLARA GÖRE OKUL TEOG/LGS NET ORTALAMALARI			
ÖĞRETİM YILI	SORU SAYISI	NET	SINAVA GİREN ÖĞRENCİ SAYISI
2016-2017	120	-	-
2017-2018	90	8,22	13
2018-2019	90	22,65	11
2019-2020	90	23,6	20

2020-2021 YILI İTİBARIYLA KAYNAŞTIRMA EĞİTİMİ ALAN ÖĞRENCİLER				
ÖZÜR GRUBU	*RAM'A GİTME DURUMU	KIZ ÖĞRENCİ	ERKEK ÖĞRENCİ	TOPLAM
Hafif Düzeyde Zihinsel Yetersizlik	2	1	2	3
Orta Düzeyde Zihinsel Yetersizlik	1	1	-	1
Bedensel Yetersizlik	-	-	-	-
Bedensel-Hafif Zihinsel	-	-	-	-
Bedensel- Görme –Özel Öğrenme Güçlüğü	-	-	-	-
Özel Öğrenme Güçlüğü	2	-	2	2
İşitme Yetersizliği	-	-	-	-
Özel Yetenekli Birey	-	-	-	-

\*RAM'a gitme durumundaki öğrenciler, RAM'a yönlendirilip rapor alınması veya mevcut raporunun yenilenmesini gerektiren öğrencileri ifade eder.

DESTEK EĞİTİM ODASINDAN FAYDALANAN ÖĞRENCİ BİLGİLERİ			
	ERKEK	KIZ	TOPLAM
2019-2020 EĞİTİM ÖĞRETİM YILI	1	-	1
2020-2021 EĞİTİM ÖĞRETİM YILI			

TAŞIMALI EĞİTİM BİLGİLERİ				
ÖĞRETİM YILI	SINIF	ERKEK	KIZ	TOPLAM
2020-2021	5/A	5	7	12
	6/A – 6/B	11	11	22
	7/A – 7/B	11	6	17
	8/A – 8/B	9	11	20
TOPLAM	7	33	31	71

2019 -2020 YILI İTİBARIYLA GENEL ÖĞRENCİ İSTATİSTİKLERİ			
	Erkek	Kız	Toplam
Sınıf Tekrarı Yapan Öğrenci Sayısı	-	-	-
Sürekli Devamsız Öğrenci Sayısı	-	1	-
Özel Rehabilitasyon Merkezine Giden Öğrenci Sayısı	1	-	1
Burs Alan Öğrenci Sayısı	-	-	-
Engelli Öğrenci Sayısı	-	-	-
Kaynaştırma Öğrenci Sayısı	1	-	1
Destek Eğitim Odasından Faydalanan Öğrenci Sayısı	1	-	1
Şehit Çocukları Sayısı	-	-	-
Yurtdışından Gelen Öğrenci Sayısı	-	-	-
Toplam	3	1	3

## F. OKUL AİLE BİRLİĞİ

Okul Banka Hesap Bilgileri					
Banka	Şube	Şube Kodu	Hesap No	IBAN No	Hesap Adı
ZİRAAT BANKASI	Güce	1718	83503264-5001	TR38 0001 0017 1844 4535 4450 01	Okul Aile Birliği (Ortaokul)
ZİRAAT BANKASI	Güce	1718	83503264-5001	TR38 0001 0017 1844 4535 4450 01	Okul Aile Birliği (İ.H.O.O.)
ZİRAAT BANKASI	Güce	1718	83503264-5003	TR60 0001 0017 1883 5032 6450 03	Okul Öncesi

### OKUL AİLE BİRLİĞİ GELİR - GİDER TABLOSU

ŞUAN Kİ BANKA BAKİYESİ	700,00 ₺				
2010 YILI DEVREDEN	351,97 ₺				
	BİR ÖNCEKİ YILDAN DEVİR	GELİR	GİDER	GELİR-GİDER İŞLEM FARKI	BİR SONRAKİ YILA DEVİR
2011	351,97 ₺	2.300,00 ₺	1.809,99 ₺	490,01 ₺	841,98 ₺
2012	841,98 ₺	1.300,00 ₺	1.767,17 ₺	-467,17 ₺	374,81 ₺
2013	374,81 ₺	3.195,00 ₺	2.809,65 ₺	385,35 ₺	760,16 ₺
2014	760,16 ₺	4.823,60 ₺	4.383,67 ₺	439,93 ₺	1.200,09 ₺
2015	1.200,09 ₺	6.200,00 ₺	6.580,09 ₺	-380,09 ₺	820,00 ₺
2016	820,00 ₺	2.250,00 ₺	1.525,00 ₺	725,00 ₺	1.545,00 ₺
2017	1.545,00 ₺	3.350,00 ₺	1.449,00 ₺	1.901,00 ₺	3.446,00 ₺
2018	3.446,00 ₺	800,00 ₺	3.446,00 ₺	-2.646,00 ₺	800,00 ₺
2019	800,00 ₺	1.400,00 ₺	1.500,00 ₺	-100,00 ₺	700,00 ₺
2020	700,00 ₺			0,00 ₺	700,00 ₺
2021	700,00 ₺			0,00 ₺	700,00 ₺
TOPLAM		25.618,60 ₺	25.270,57 ₺	348,03 ₺	

NOT: 2019 Yılı sonu itibariyle Banka-İşletme defteri ve TEFBİS kayıtlarımız birbirine denktir.



## G. 2019-2020 YILI İTİBARIYLA KURUMUN BAŞARILARI

### ÖĞRENCİLERİN KATILDIĞI KÜLTÜREL VE SPORİF YARIŞMALARA İLİŞKİN DERECELER

Okulun Katıldığı Yarışmalar	Alınan İlçe Derecesi	Alınan İl Derecesi
İstiklal Marşını Güzel Okuma	Üçüncülük	-

Ayhan BAL

## H. YÜRÜTÜLEN PROJELER

PROJELER			
SIRA NO	PROJE ADI	PROJE TÜRÜ	PROJENİN AMACI
01	Beyaz Bayrak	Sağlık	Temiz Okul
02	Okulum Temiz Belgesi	Sağlık	Temiz Okul

Ayhan BAL

## İ. KURUMUN SORUNLARI VE ÇÖZÜM ÖNERİLERİ

SORUN TÜRÜ	SORUNLAR	ÇÖZÜM ÖNERİLERİ
<b>Bina İle İlgili Sorunlar</b>	Okul çatısının deformasyona uğraması, tavan ve duvarların nemlenmesi, öğretmenler için tuvalet eksikliği, bahçe tellerinin eskimesi, öğretmenler odasının yetersiz olması.	Okulumuza aktarılabilecek uygun ödeneklerle beraber bu sorunların ortadan kaldırılması.
<b>Okul Bahçesi İle İlgili Sorunlar</b>	Okul bahçesi öğrenci ihtiyaçlarına uygun olmamakla beraber yetersizdir. Ayrıca üzerinin açıklığı sebebiyle problem oluşmaktadır.	Okul bahçesinin üzeri file ile beraber kapatılmalıdır.
<b>Yönetici ve Öğretmen İle İlgili Sorunlar (İhtiyaç)</b>	Kurumumuzun ilkokul kısmında 1 Anasınıfı Branşında, Ortaokul kısmında ise 1 Türkçe Öğretmeni, 1 Matematik Öğretmeni ve 1 Sosyal Bilgiler Öğretmeni eksikliği vardır.	Yeni atamaların yapılması veya norm kadro eksikliğinin ücretli öğretmen görevlendirilmeleriyle kapatılmalıdır.
<b>Personel İle İlgili Sorunlar (İhtiyaç)</b>	Kurumumuzda 1 Geçici İşçi bulunmaktadır.	1 TYP Görevlendirmesi yapılmalıdır.
<b>Öğrenci Devamı İle İlgili Sorunlar</b>	Öğrenci aileleri fındık ve çay bahçesinde çalıştıkları için öğrencilerin okula devamları konusunda sıkıntılar yaşanmaktadır.	Okul-öğrenci-veli işbirliği ile bu sorun ortadan kaldırılması.

## ACIL DURUM TAHLİYE PLANI



## SARIYAR ORTAOKULU-İ.H.O. MÜDÜRLÜĞÜ

KALORİFER  
DAİRESİKÜTÜPHANE  
(SİĞİNAK)

DEPO

MESCİD

GİRİŞ VE ÇIKIŞ

Bu  
yoldanBu  
yoldanBu  
yoldanBu  
yoldan

Acil bir durumda öncelikle  
Sakin olun!

Acil Durum  
Bildirin Arayabileceğiniz acil servis  
numarası  
**112**

Adınızı söyleyin  
Ne olduğunu anlatın  
Nerede olduğunuzu söyleyin  
Yaralı mısınız bilgi verin

İlk Hareket  
Planı Tehlikeden hemen uzaklaşın  
İlk yardım bulmaya çalışın

Emniyeti  
Yere gidin Güvenli yer işaretlerini  
takip edip çıkışı bulun

Yangın durumunda  
Sakin olun!

Alarmı  
çalıştırın En yakın alarm butonunu  
bulun  
İtfaiyeyi arayın. Numarası  
**110**

Adınızı söyleyin  
Ne olduğunu anlatın  
Nerede olduğunuzu söyleyin  
Yaralı var mı bilgi verin

Emniyetli  
yere gidin Güvenli yer işaretlerini  
takip edip çıkışı bulun  
Kişisel eşyalarınızı  
toplamaya çalışmayın  
Asansörü kullanmayın

Toplanma  
noktasına  
gidin Doğrudan toplanma  
noktasında sorumlu  
amire rapor verin.



ACIL TOPLANMA YERİ

ÖN BAHÇE  
OTOPARK ALANI

## ACIL DURUM TELEFONLARI

112	AMBULANS	121	TELEFON ARIZA
110	İTFAİYE	185	SU ARIZA
155	POLİS	186	ELEKTRİK ARIZA
156	JANDARMA	187	GAZ ARIZA

## SEMBOLLER DİZİNİ

ELEKTRİK PANOSU		ACIL ÇIKIŞ	
YANGIN TÜPÜ VE YANGIN HORTUMU		TAHLİYE YOLU	
ACIL DURUM BUTONU		YÖNLENDİRME	
ŞU AN BURADASINIZ		İLK YARDIM DOLABI	





# ACIL DURUM TAHLİYE PLANI

1. KAT



## SARIYAR ORTAOKULU-İ.H.O. MÜDÜRLÜĞÜ

Acil bir durumda öncelikle  
Sakin olun!

Acil Durumu Bildirin  Arayabileceğiniz acil servis numarası **112**  
Adınızı söyleyin  
Ne olduğunu anlatın  
Nerede olduğunuzu söyleyin  
Yaralı mısınız bilgi verin

İlk Hareket Planı  Tehlikeden hemen uzaklaşın  
İlk yardım bulmaya çalışın

Emniyetli Yere gidin  Güvenli yer işaretlerini takip edip çıkışı bulun

Yangın durumunda  
Sakin olun!

Alarmı çalıştırın  En yakın alarm butonunu bulun  
İtfaiyeyi arayın. Numarası **110**  
Adınızı söyleyin  
Ne olduğunu anlatın  
Nerede olduğunuzu söyleyin  
Yaralı var mı bilgil verin

Emniyetli yere gidin  Güvenli yer işaretlerini takip edip çıkışı bulun  
Kişisel eşyalarınızı toplamaya çalışmayın  
Asansörü kullanmayın

Toplanma noktasına gidin  Doğrudan toplanma noktasında sorumlu amire rapor verin.



ÖN BAHÇE  
OTOPARK ALANI

8/B SINIFI

ANASINIFI

6/B SINIFI

Bu yoldan

Bu yoldan

7/B SINIFI

MERDİVEN

TUVALETLER

### ACIL DURUM TELEFONLARI

112	AMBULANS	121	TELEFON ARIZA
110	İTFAİYE	185	SU ARIZA
155	POLİS	186	ELEKTRİK ARIZA
156	JANDARMA	187	GAZ ARIZA

### SEMBOLLER DİZİNİ

ELEKTRİK PANOSU		ACIL ÇIKIŞ	
YANGIN TÜPÜ VE YANGIN HORTUMU		TAHLİYE YOLU	
ACIL DURUM BUTONU		YÖNLENDİRME	
ŞU AN BURADASINIZ		İLK YARDIM DOLABI	



# ACIL DURUM TAHLİYE PLANI

2. KAT



## SARIYAR ORTAOKULU-İ.H.O. MÜDÜRLÜĞÜ

Acil bir durumda öncelikle Sakin olun!

Acil Durumu Bildirin Arayabileceğiniz acil servis numarası **112**

Adınızı söyleyin  
Ne olduğunu anlatın  
Nerede olduğunuzu söyleyin  
Yaralı mısınız bilgi verin

İlk Hareket Planı Tehlikeden hemen uzaklaşın  
İlk yardım bulmaya çalışın

Emniyetli Yere gidin Güvenli yer işaretlerini takip edip çıkışı bulun

Yangın durumunda Sakin olun!

Alarmı çalıştırın En yakın alarm butonunu bulun  
İtfaiyeyi arayın. Numarası **110**

Adınızı söyleyin  
Ne olduğunu anlatın  
Nerede olduğunuzu söyleyin  
Yaralı var mı bilgisi verin

Emniyetli yere gidin Güvenli yer işaretlerini takip edip çıkışı bulun  
Kişisel eşyalarınızı toplamaya çalışmayın  
Asansörü kullanmayın

Toplanma noktasına gidin Doğrudan toplanma noktasında sorumlu amire rapor verin.

**ACIL TOPLANMA YERİ**

ÖN BAHÇE  
OTOPARK ALANI

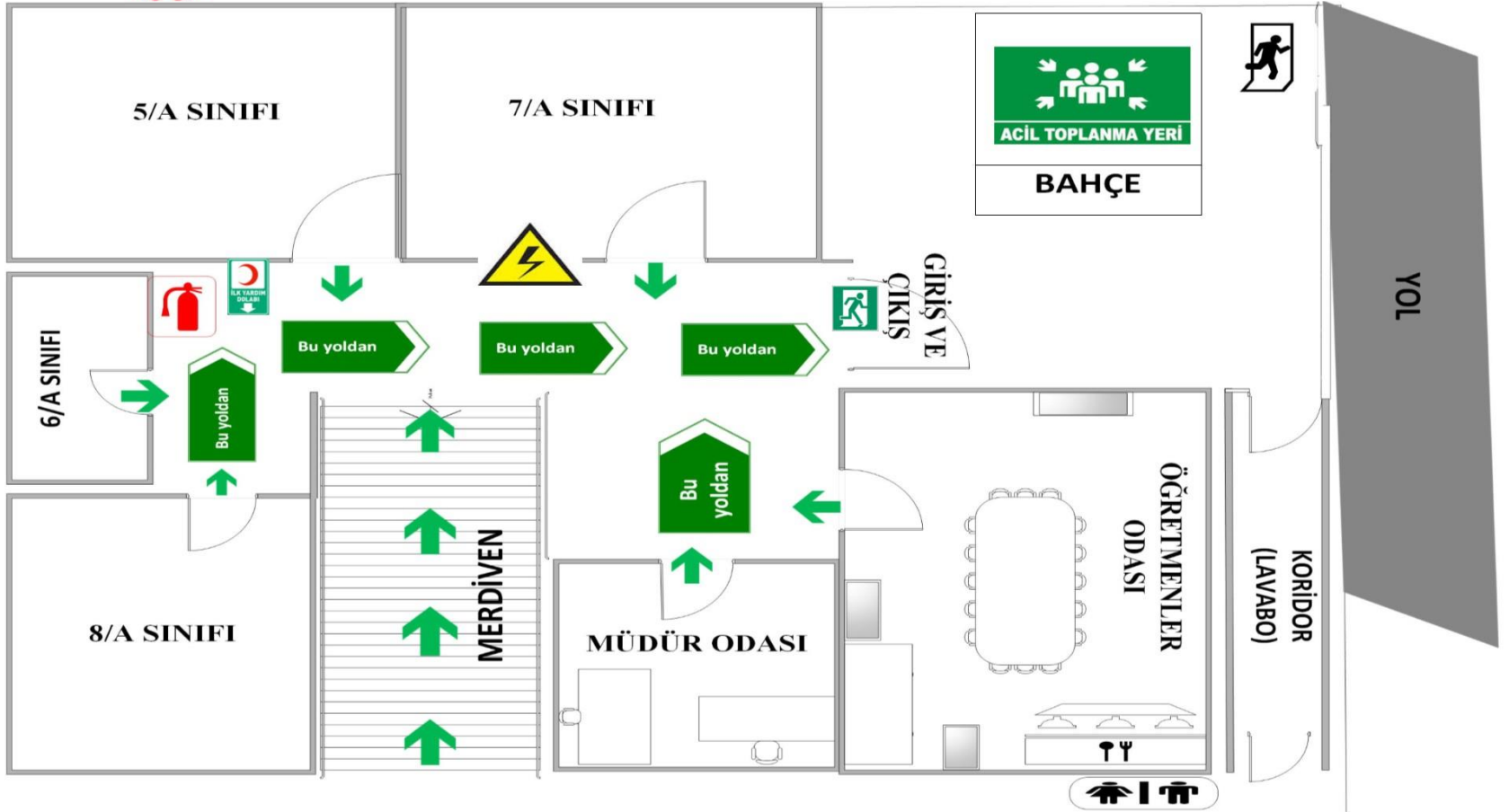

### ACIL DURUM TELEFONLARI

112	AMBULANS	121	TELEFON ARIZA
110	İTFAİYE	185	SU ARIZA
155	POLİS	186	ELEKTRİK ARIZA
156	JANDARMA	187	GAZ ARIZA

### SEMBOLLER DİZİNİ

ELEKTRİK PANOSU		ACIL ÇIKIŞ	
YANGIN TÜPÜ VE YANGIN HORTUMU		TAHLİYE YOLU	
ACIL DURUM BUTONU		YÖNLENDİRME	
ŞU AN BURADASINIZ		İLYARDIM DOLABI	



# ACIL DURUM TAHLİYE PLANI

ÇEVRE

Acil bir durumda öncelikle  
Sakin olun!

Acil Durumu Bildirin  Arayabileceğiniz acil servis numarası **112**

Adınızı söyleyin  
Ne olduğunu anlatın  
Nerede olduğunuzu söyleyin  
Yaralı mısınız bilgi verin

İlk Hareket Planı  Tehlikeden hemen uzaklaşın  
İlk yardım bulmaya çalışın

Emniyetli Yere gidin  Güvenli yer işaretlerini takip edip çıkışı bulun

Yangın durumunda  
Sakin olun!

Alarmı çalıştırın  En yakın alarm butonunu bulun  
İtfaiyeyi arayın. Numarası **110**  
Adınızı söyleyin  
Ne olduğunu anlatın  
Nerede olduğunuzu söyleyin  
Yaralı var mı bilgil verin

Emniyetli yere gidin  Güvenli yer işaretlerini takip edip çıkışı bulun  
Kişisel eşyalarınızı toplamaya çalışmayın  
Asansörü kullanmayın

Toplanma noktasına gidin  Doğrudan toplanma noktasında sorumlu amire rapor verin.

  
**ACIL TOPLANMA YERİ**

ÖN BAHÇE  
OTOPARK ALANI



## SARIYAR ORTAOKULU-İ.H.O. MÜDÜRLÜĞÜ

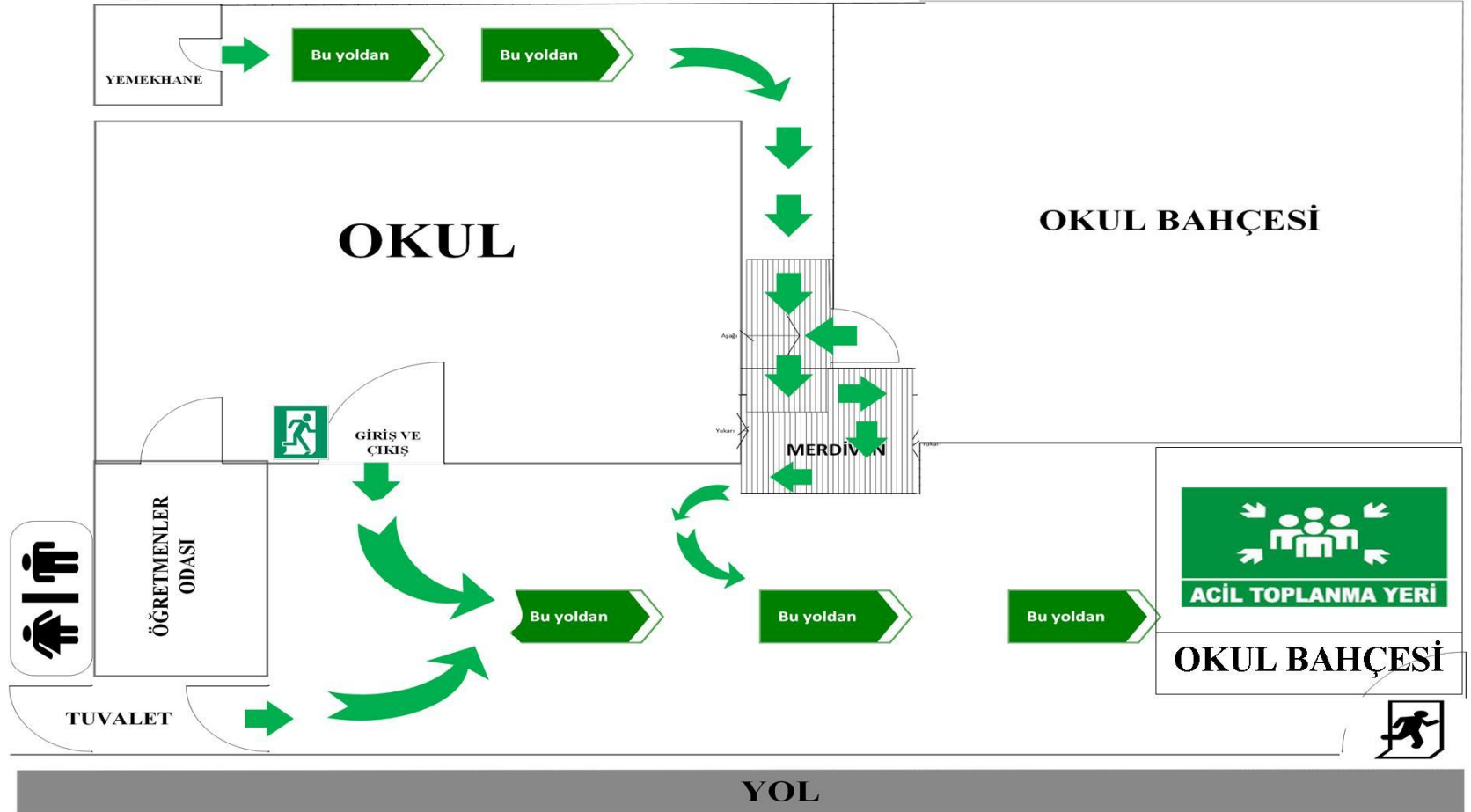

### SEMBOLLER DİZİNİ

ELEKTRİK PANOSU		ACIL ÇIKIŞ	
YANGIN TÜRÜ VE YANGIN HORTUMU		TAHLİYE YOLU	
ACIL DURUM BUTONU		YÖNLENDİRME	
ŞU AN BURADASINIZ		İLK YARDIM DOLABI	

### ACIL DURUM TELEFONLARI

112 AMBULANS 121 TELEFON ARIZA

110 İTFAİYE 185 SU ARIZA

155 POLİS 186 ELEKTRİK ARIZA

156 JANDARMA 187 GAZ ARIZA